Corso base per Volontari

Il Sistema 118

IL SISTEMA 118

- **Centrale Operativa (CO)**

  1 Medico
  4 Operatori

- **Mezzi di soccorso Avanzato (MSA)**

  1 Autista
  1 Infermiere
  1 Medico

- **Mezzi di soccorso di Base (MSB)**

  Personale Volontario

Obiettivi e vantaggi :

- **Centralizzazione** di tutte le chiamate di soccorso sanitario verso un numero unico
- **E' totalmente gratuito** sia da telefono fisso che da cellulare
- **Riduzione del tempo** che separa l'emergenza dall'assistenza medica qualificata
- **Gestione e coordinamento** ottimale di tutte le risorse disponibili
- **Registrazione** di tutti gli eventi gestiti per verificarne e revisionarne la qualità

Compiti della CO :

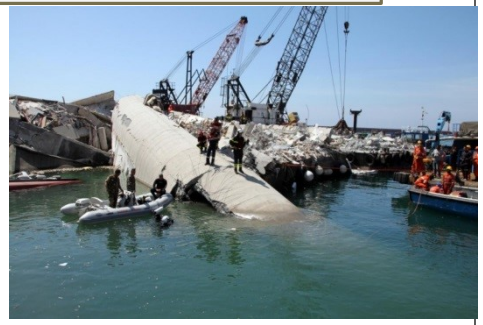

- ✓ **Definizione della criticità e gestione dell'intervento**
- ✓ **Individuazione, allertamento e monitoraggio dei mezzi**
- ✓ **Individuazione ed eventuale allertamento delle strutture sanitarie (P.S. o reparto)**
- ✓ **Monitoraggio situazioni singoli ospedali**
- ✓ **Coordinamento con altre C.O. 118**
- ✓ **Stretta cooperazione con altri servizi di emergenza e Continuità Assistenziale**
- ✓ **Gestione Maxi-Emergenze**

RISORSE SUL TERRITORIO

6 Automediche – GOLF

Mezzi di soccorso Avanzato

1 Elicottero – DRAGO

Mezzo di soccorso Avanzato

Circa 200 Ambulanze

Mezzi di soccorso di Base

RISORSE SUL TERRITORIO

674 AB/KMQ

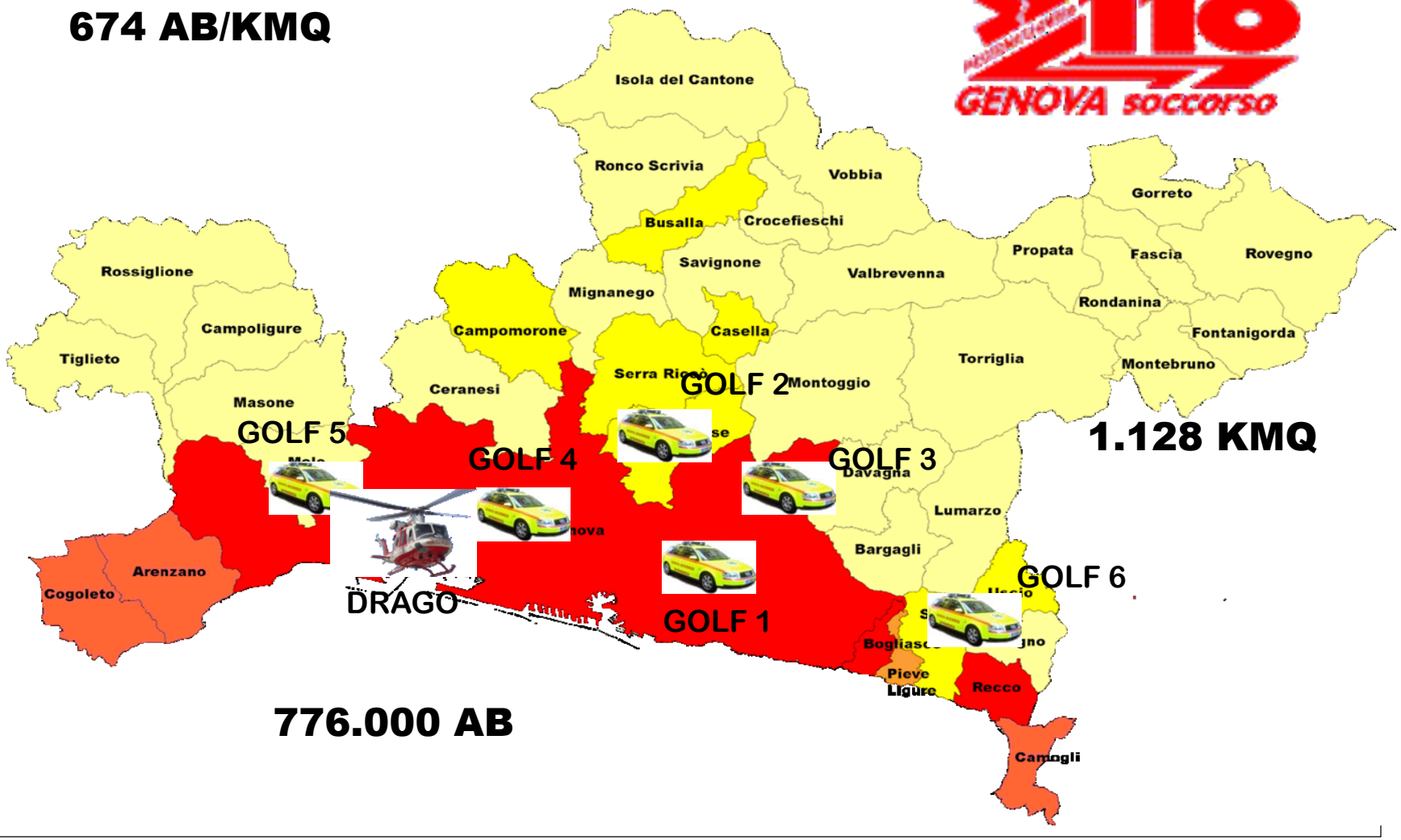

1.128 KMQ

776.000 AB

BETA 80 GROUP

RICEZIONE CHIAMATA

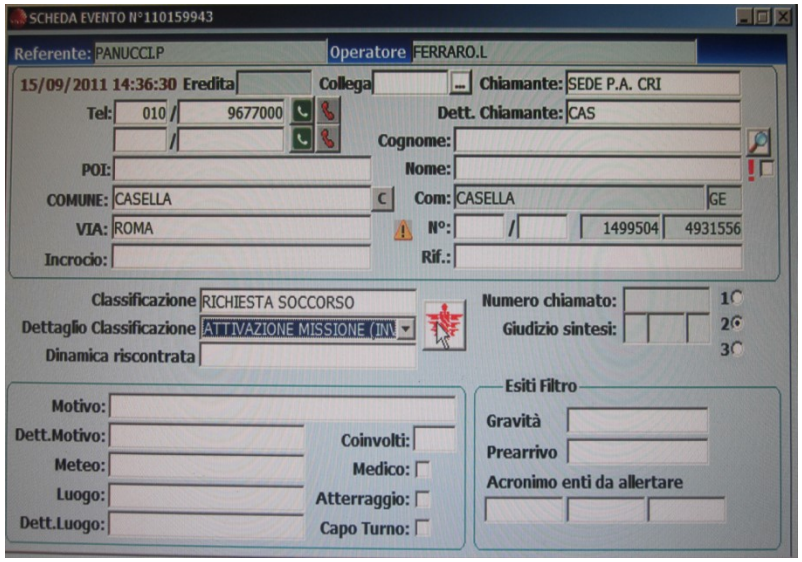

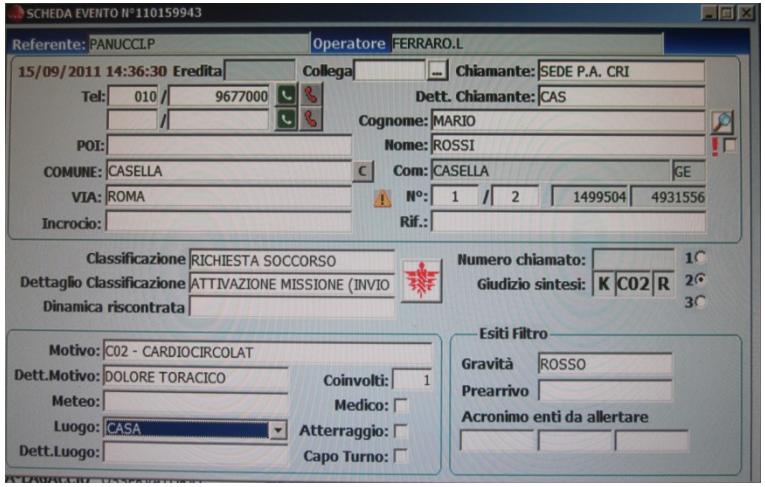

1. **DOVE?**
2. ***N° TELEFONO?***
3. **COSA E' SUCCESSO?**
4. **E' COSCIENTE?**
5. **RESPIRA?**
6. **Età?**
7. **Maschio o Femmina?**
8. **Ha dolore?**
9. **E' sudato?**

Se Incidente…

10. **DINAMICA**
11. **N° Coinvolti**
12. **Intrappolati**
13. **Sbalzati**

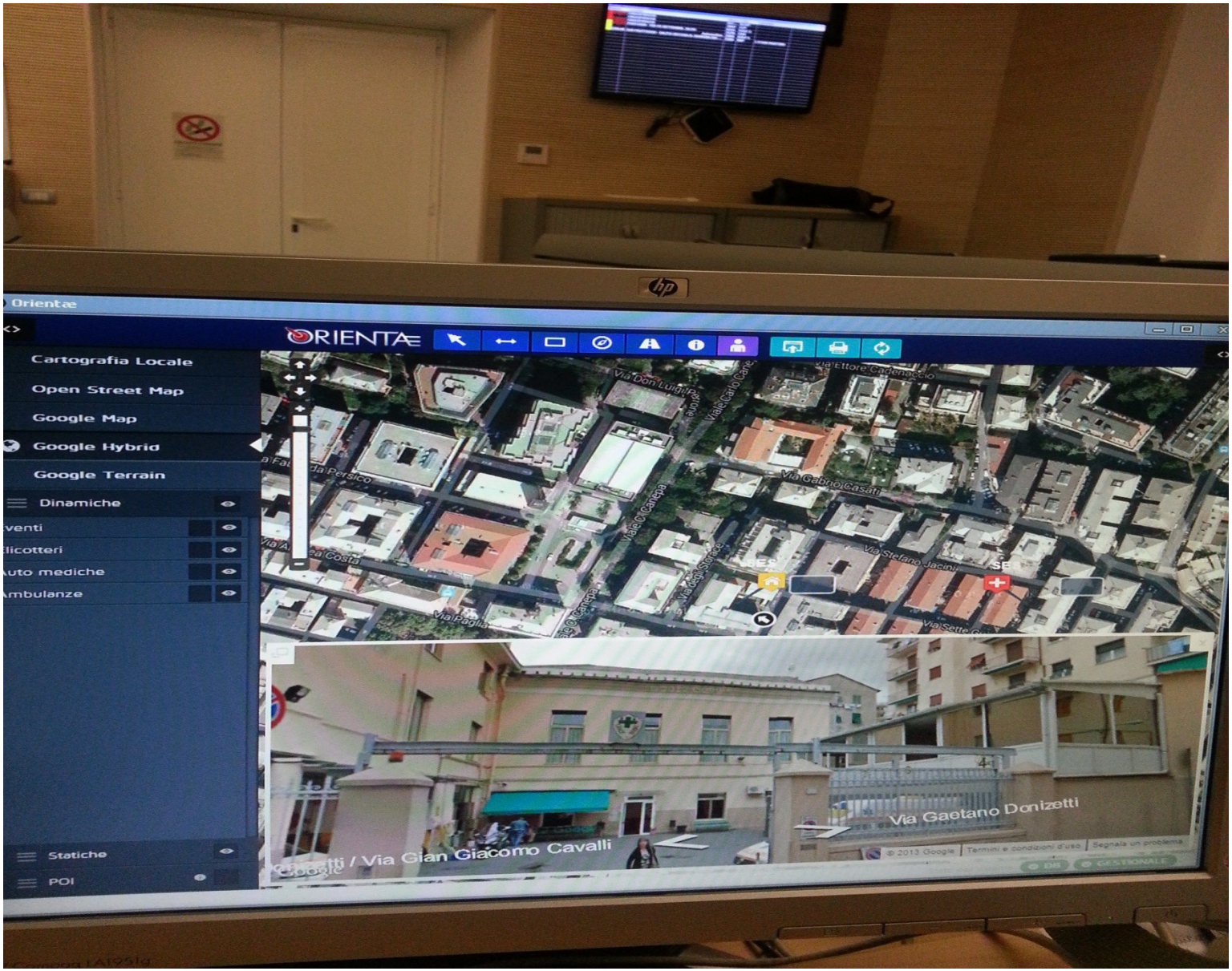
Orientæ
ORIENTÆ
Cartografia Locale
Open Street Map
Google Map
Google Hybrid
Google Terrain
Dinamiche
Statiche
POI
Via Gaetano Donizetti
Via Gian Giacomo Cavalli

CODICI

- **Sono definiti sulla base del “Decreto sulla codificazione degli interventi di emergenza” del 15 maggio 1992 del Ministero della Sanità**

- **Codice di gravità presunta**
- **Codice di patologia prevalente**
- **Codice di situazione prevalente**
- **Codice di gravità riscontrata**

CODICI DI GRAVITÀ PRESUNTA

- **CODICE ROSSO – Emergenza**
  - **Autorizzato all'uso dei segnalatori acustici e luminosi**
- **CODICE GIALLO – Urgenza**
  - **Autorizzato all'uso dei segnalatori acustici e luminosi**
- **CODICE VERDE – Urgenza modesta**
  - **Non autorizzato all'uso dei segnalatori acustici e luminosi**
- **CODICE BIANCO – Non Urgente**
  - **Non autorizzato all'uso dei segnalatori acustici e luminosi**

CODICI DI PATOLOGIA PREVALENTE

Codice	Classe patologia presunta
C01	Traumatica
C02	Cardiocircolatoria
C03	Respiratoria
C04	Neurologica
C05	Psichiatrica
C06	Neoplastica
C07	Tossicologica
C08	Metabolica
C09	Gastroenterologica
C10	Urologica
C11	Oculistica
C12	Otorinolaringoiatrica
C13	Dermatologica
C14	Ostetrico-ginecologica
C15	Infettiva
C19	Altra patologia
C20	Patologia non identificata

CODICI DI SITUAZIONE

- **SIERRA** **strada**
- **PAPA** **uffici ed esercizi pubblici**
- **YANKEE** **impianti sportivi**
- **KILO** **casa**
- **LIMA** **impianti lavorativi**
- **QUEBEQ** **scuole**
- **ZULU** **altri luoghi**

CODICI DI GRAVITÀ RISCONTRATA

- INDIA 0 – Non necessita di intervento
  - Non autorizzato all'uso dei segnalatori acustici e luminosi
- **INDIA 1 – Forma morbosa di grado lieve**
  - **Non autorizzato all'uso dei segnalatori acustici e luminosi**
- **INDIA 2 – Forma morbosa grave**
  - **Autorizzato all'uso dei segnalatori acustici e luminosi**
- **INDIA 3 – Funzioni vitali compromesse**
  - **Autorizzato all'uso dei segnalatori acustici e luminosi**
- **INDIA 4 – Decesso**

SELETTIVE RADIO

- **SEL 1** **Postazione disponibile**
- **SEL 2** **Partenza**
- **SEL 3** **Arrivo sul posto**
- **SEL 4** **Carico pz/Partenza**
- **SEL 5** **Arrivo in PS**
- **SEL 6** **Libero**
- **SEL 7** **Postazione non disponibile**
- **SEL 8** **In sede**

Le selettive e le comunicazioni radio sono tutte registrate e hanno valore legale

Chiamate Attive - Solo i soccorsi locali

DATI EVENTO					DATI MISSIONE				Gravità			
Ora	Evento	Indirizzo		Operatore	Ora	Miss.	Operatore	Mezzo	Stato	E	M	T
14:50	159948	CENTRO STORICO	S.MI MARCELLINO									
14:47	159947	RIVAROLO LIGURE	GERMANO JORI		14:50	089475		3681				
14:38	159944	SESTRI PONENTE	CARLO CANEPA		14:39	089473		3413				
14:36	159943	CASELLA	ROMA									
14:34	159942	SAMPIERDARENA	CARLO ROLANDO		14:35	089472		3215				
14:30	159939	CENTRO STORICO	PROVVIDENZA		14:31	089471		3871				
14:27	159938	MASONE	DURAZZO PALLAVICINI		14:47	089474		6263				
14:24	159937	SESTRI PONENTE	GIOVANNI AMBROGIO MC		14:26	089470		3414				
14:23	159936	CENTRO STORICO	LARGO		14:25	089469		3135				
14:23	159935	VOLTRI	CRAVASCO		14:25	089467		3851				
14:20	159934	BOLZANETO	GIOVANNI BATTISTA CUS		14:22	089465		3042				
14:20	159933	COGOLETO	LUIGI BRUZZONE		14:23	089466		6214				
14:12	159930	FOCE	THAON DE REVEL		14:14	089463		3538				
14:12	159929	SESTRI PONENTE	MARIO SORDI		14:14	089464		3155				
14:11	159927	BUSALLA	VITTORIO VENETO		14:14	089462		3075				
13:41	159922	RONCO SCRIVIA	ITALIA		13:43	089458		6147				
13:32	159919	ARENZANO	TRIESTE		13:34	089456		6098				
13:21	159916	BUSALLA	GIACINTO MACCIO'		13:23	089454		3071				
13:08	159908	OREGINA-LAGACCIO	OSSERVATORIO		13:09	089450		3132				

COMUNICAZIONI

- **Le comunicazioni di norma vanno effettuate via radio, qualora ci siano degli impedimenti (ad es. scarsa ricezione, situazioni particolari) è possibile effettuare comunicazioni via telefono.**

- **Numero Verde 800556633 per comunicazioni di servizio (es. condizioni pz sul posto, dati pz, situazione complessa…).**

- **Linea 118 SOLO per richiesta in EMERGENZA di soccorso sanitario, NON per comunicazioni di servizio!!!**